

Aménagement d'espaces pédagogiques collaboratifs et immersifs
CPER - Projet CAMEXIA

Maîtrise d'Ouvrage :
Ecole Nationale des Arts et Métiers Campus de METZ
4 rue Augustin Fresnel - 57 070 METZ
Tel : 03.87.37.54.30
Email :

Maîtrise d'Oeuvre Architecte :
3b Architecture
1, rue de Mainvaux
54 130 SAINT-MAX
Tel : 09 81 07 29 68
Email : 3b-architecture@3b-architecture.fr

Maîtrise d'Oeuvre BET :
OTEIS
6, Place du Roi Georges
57 000 METZ
Tel : 06 84 75 38 21
Email : metz@oteis.fr

DOSSIER PRO

ZONE 5 - PLAN R+1 - EXISTANT

12/12/2025 Indice **A** Echelle : Ech : 1/50è

PE5

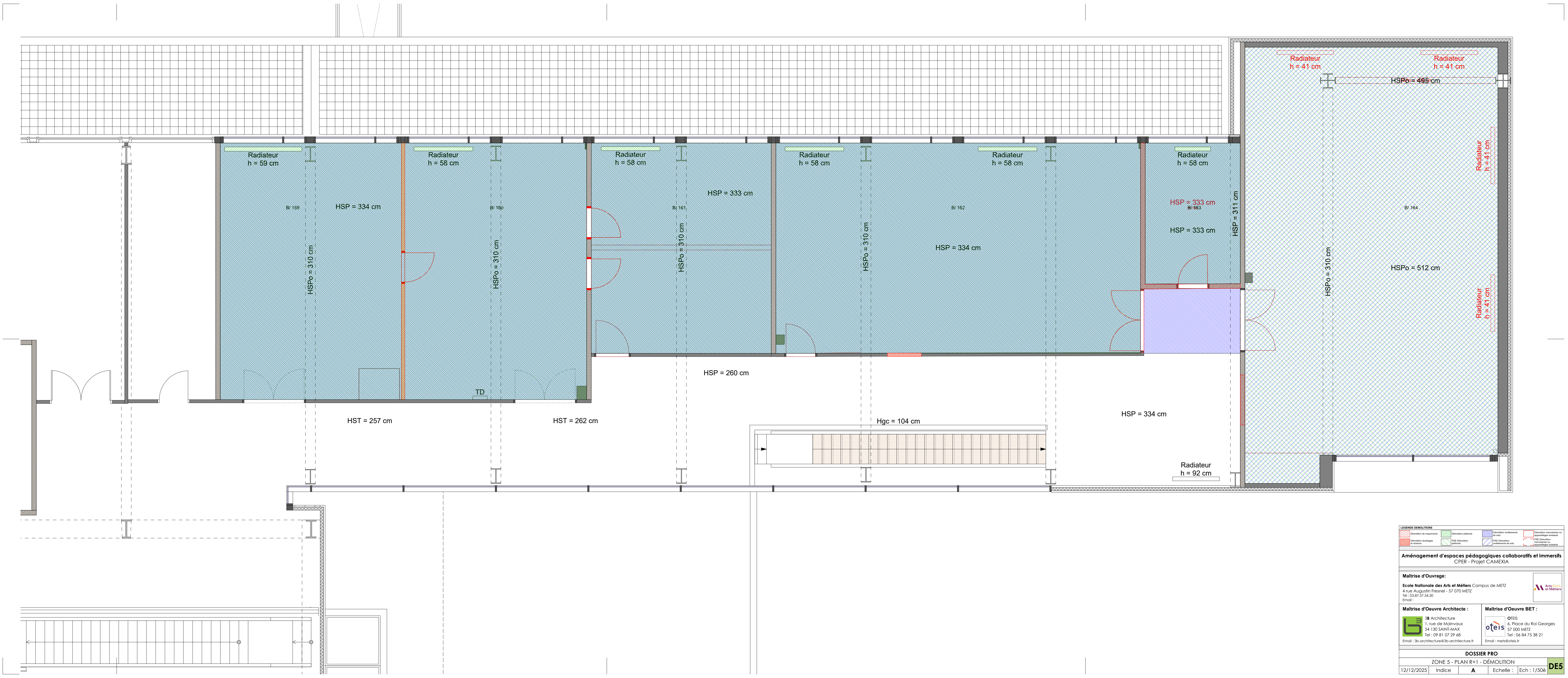

LEGENDE DEMOLITIONS			
Démolition de façades et cloisons	Démolition plafonds et sols	Démolition revêtements de sols	Démolition menuiseries ou ferronneries existantes
Démolition chaudières et cuisines	Démolition revêtements de sols	Démolition revêtements de sols	Démolition menuiseries ou ferronneries existantes

Aménagement d'espaces pédagogiques collaboratifs et immersifs
CPER - Projet CAMEXIA

Maîtrise d'Ouvrage:
Ecole Nationale des Arts et Métiers Campus de METZ
4 rue Augustin Fresnel - 57 070 METZ
Tel : 03.87.37.54.30
Email :

Maîtrise d'Ouvre Architecte :
 3b Architecture
1, rue de Mainvaux
54 130 SAINT-MAX
Tel : 09 81 07 29 68
Email : 3b-architecture@3b-architecture.fr

Maîtrise d'Ouvre BET :
 OTEIS
6, Place du Roi Georges
57 000 METZ
Tel : 06 84 75 38 21
Email : metz@oteis.fr

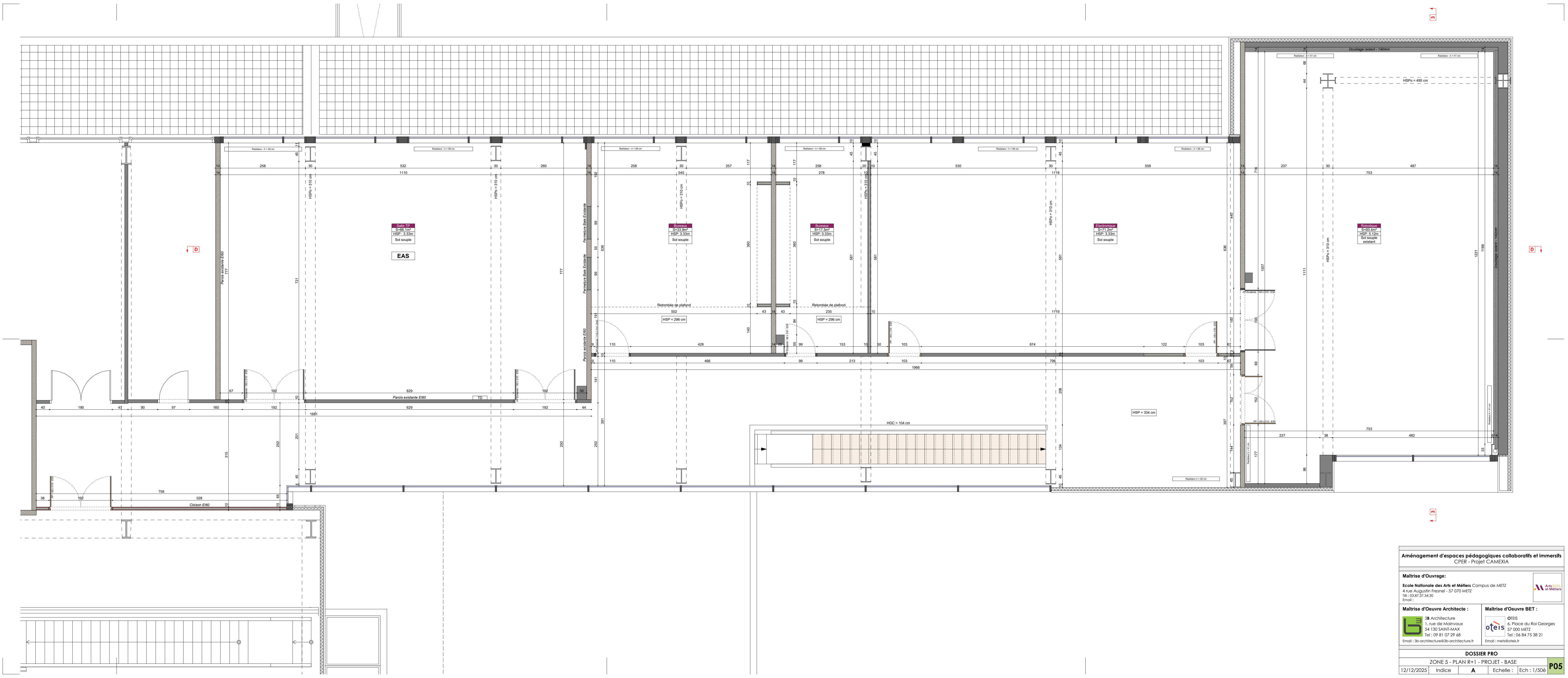

Aménagement d'espaces pédagogiques collaboratifs et immersifs
CPER - Projet CAMEXIA

Maîtrise d'Ouvrage:

Ecole Nationale des Arts et Métiers Campus de METZ
4 rue Augustin Fresnel - 57 070 METZ
Tel : 03.87.37.54.30
Email :



Maîtrise d'Oeuvre Architecte :

3B Architecture
1, rue de Mainvaux
54 130 SAINT-MAX
Tel : 09 81 07 29 68
Email : 3b-architecture@3b-architecture.fr

Maîtrise d'Oeuvre BET :

OTEIS
6, Place du Roi Georges
57 000 METZ
Tel : 06 84 75 38 21
Email : metz@oteis.fr

DOSSIER PRO

ZONE 5 - PLAN R+1 - PROJET - BASE

12/12/2025

Indice

A

Echelle :

Ech : 1/50è

P05

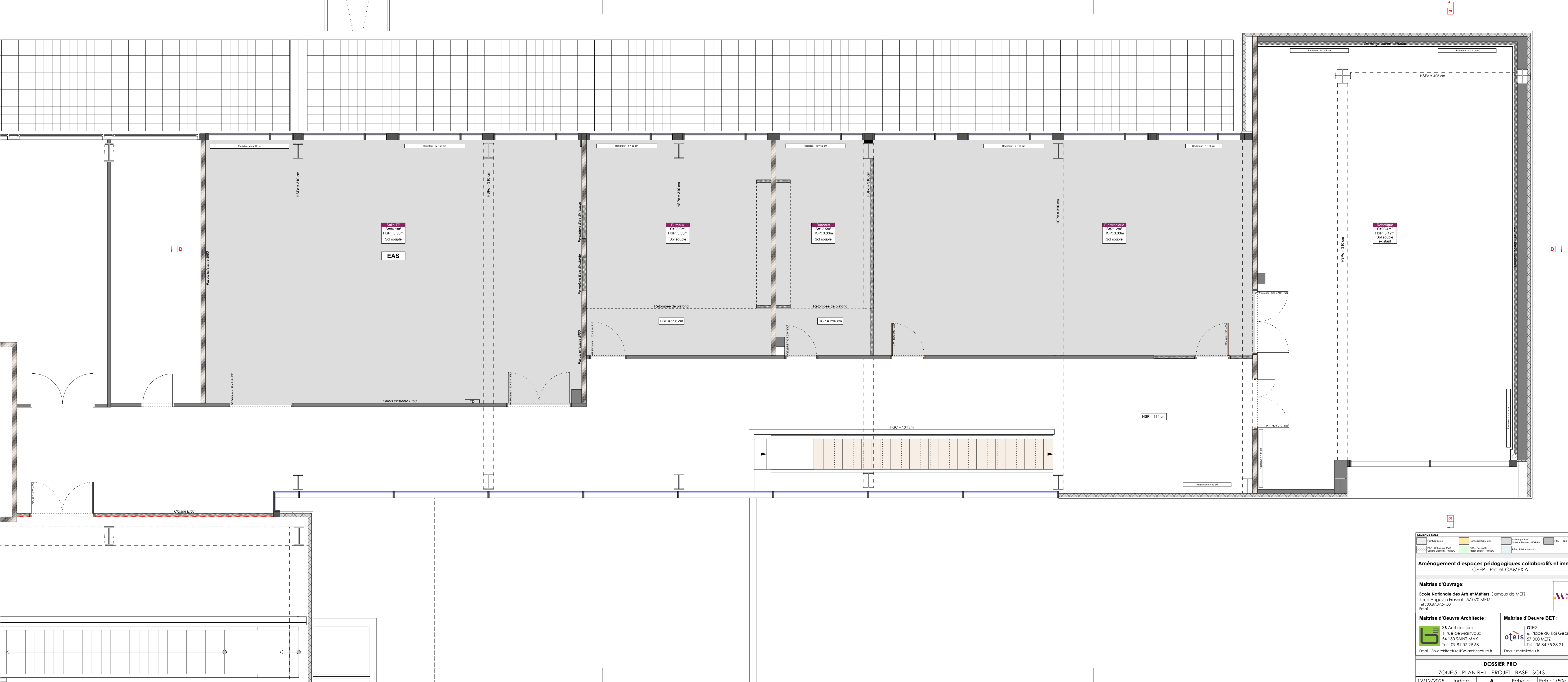

LEGENDA SOLS

Pavement de sol	Panneaux OSB Brut	Sol souple PVC	PSE - Toile de Propriété
PSE - Sol souple PVC	PSE - Sol souple PVC	Sphère Element - FORDO	PSE - Toile de Propriété
PSE - Sol souple PVC	PSE - Sol souple PVC	Sphère Element - FORDO	PSE - Toile de Propriété
PSE - Sol souple PVC	PSE - Sol souple PVC	Sphère Element - FORDO	PSE - Toile de Propriété

Aménagement d'espaces pédagogiques collaboratifs et immersifs
CPER - Projet CAMEXIA

Maîtrise d'Ouvrage:
Ecole Nationale des Arts et Métiers Campus de METZ
4 rue Augustin Fresnel - 57 070 METZ
Tel : 03.87.37.54.30
Email :

Maîtrise d'Ouvre Architecte :
3B Architecture
1, rue de Mainvieux
54 130 SAINT-MAX
Tel : 09 81 07 29 68
Email : 3b-architecture@3b-architecture.fr

Maîtrise d'Ouvre BET :
OTEIS
6, Place du Roi Georges
57 000 METZ
Tel : 06 84 75 38 21
Email : metz@oteis.fr

DOSSIER PRO
ZONE 5 - PLAN R+1 - PROJET - BASE - SOLS
12/12/2025 Indice A Echelle : Ech : 1/50è

PS5

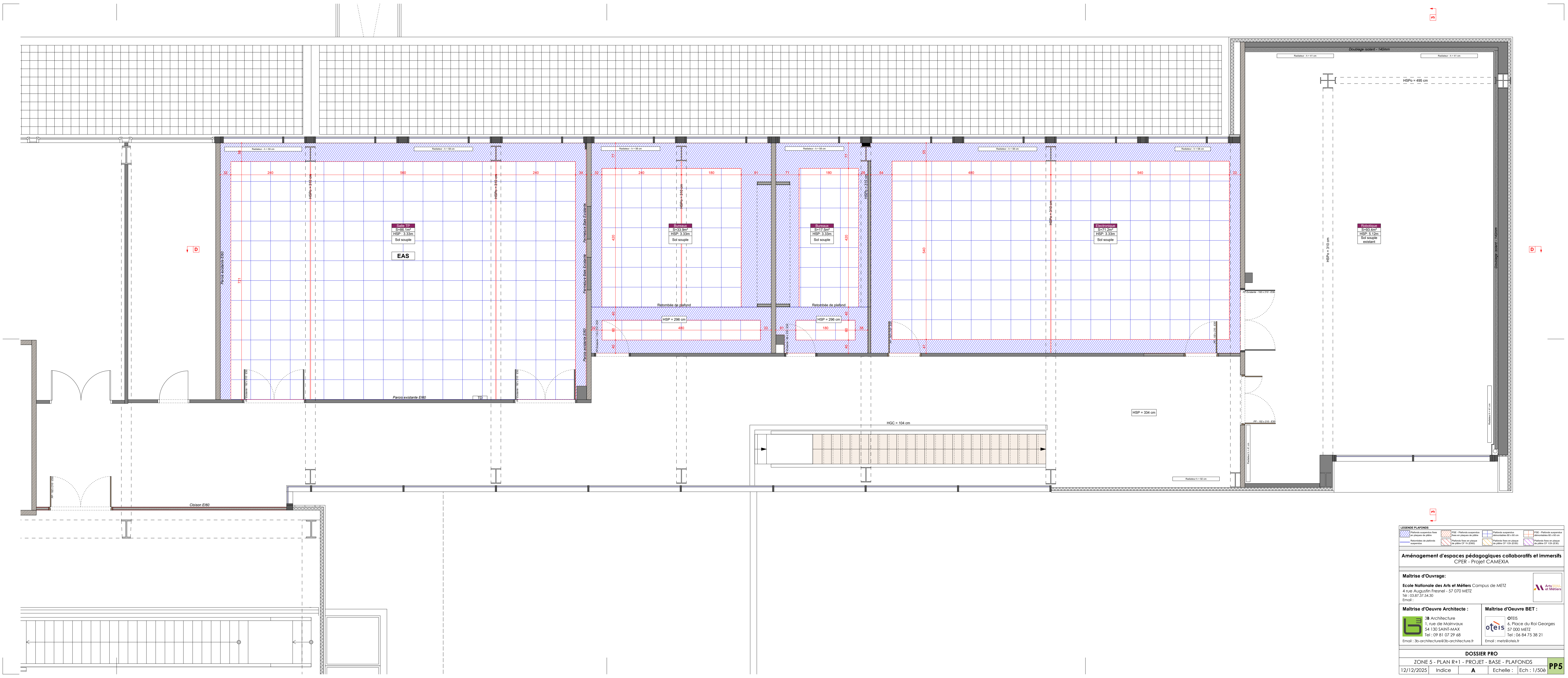

LEGENDE PLAFONDS			

Aménagement d'espaces pédagogiques collaboratifs et immersifs

CPER - Projet CAMEXIA

Maîtrise d'Ouvrage:
Ecole Nationale des Arts et Métiers Campus de METZ
4 rue Augustin Fresnel - 57 070 METZ
Tel : 03.87.37.54.30
Email :

Maîtrise d'Ouvre Architecte :
3B Architecture
1, rue de Mainvaux
54 130 SAINT-MAX
Tel : 09 81 07 29 68
Email : 3b-architecture@3b-architecture.fr

Maîtrise d'Ouvre BET :
OTEIS
6, Place du Roi Georges
57 000 METZ
Tel : 06 84 75 38 21
Email : metz@oteis.fr

ZONES 3 - COUPE 3-3 - PROJET - BASE

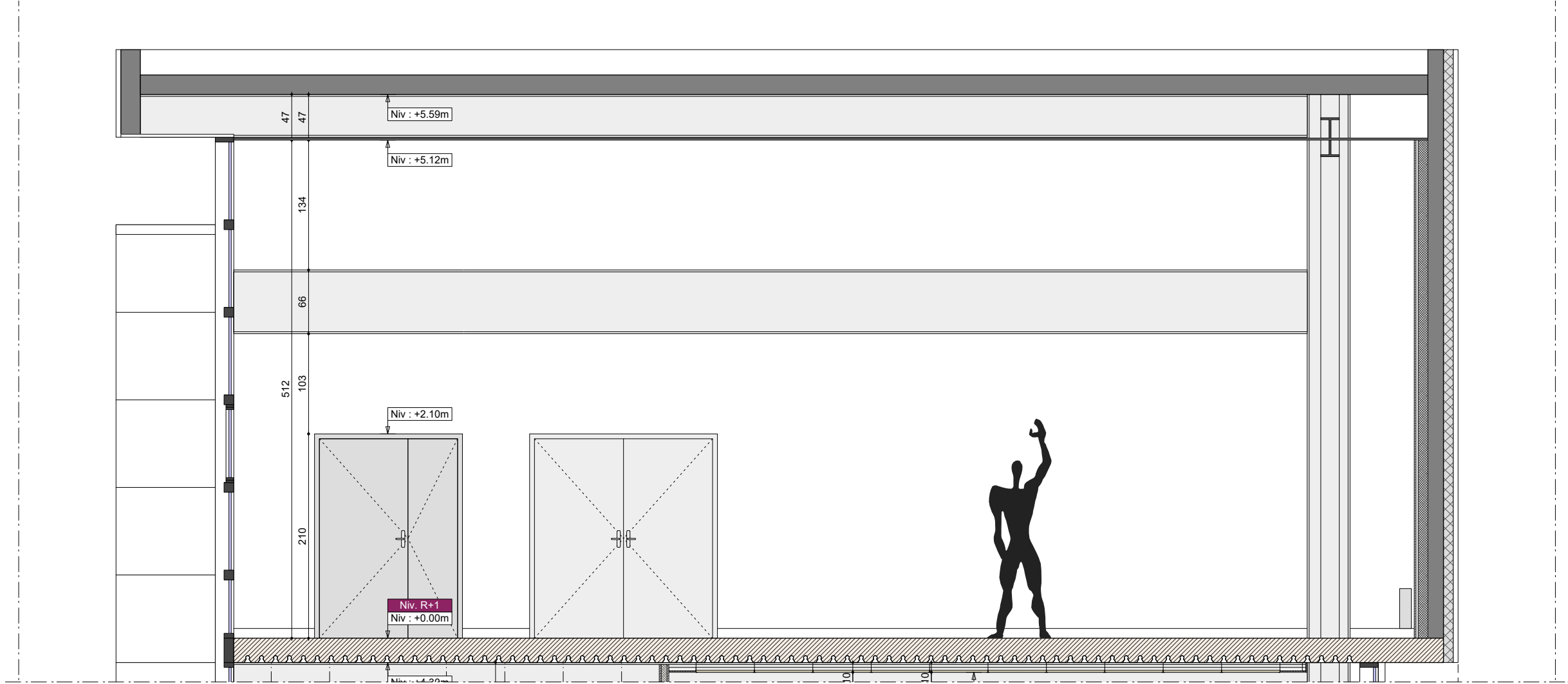

ZONES 3 - COUPE D-D - PROJET - BASE

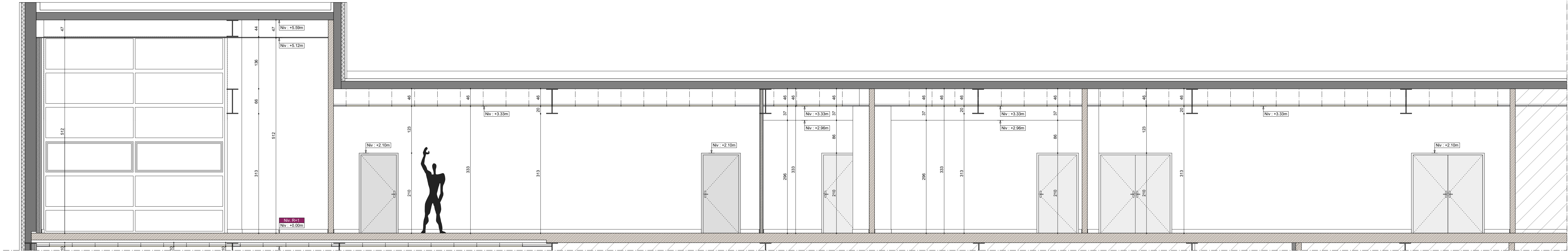

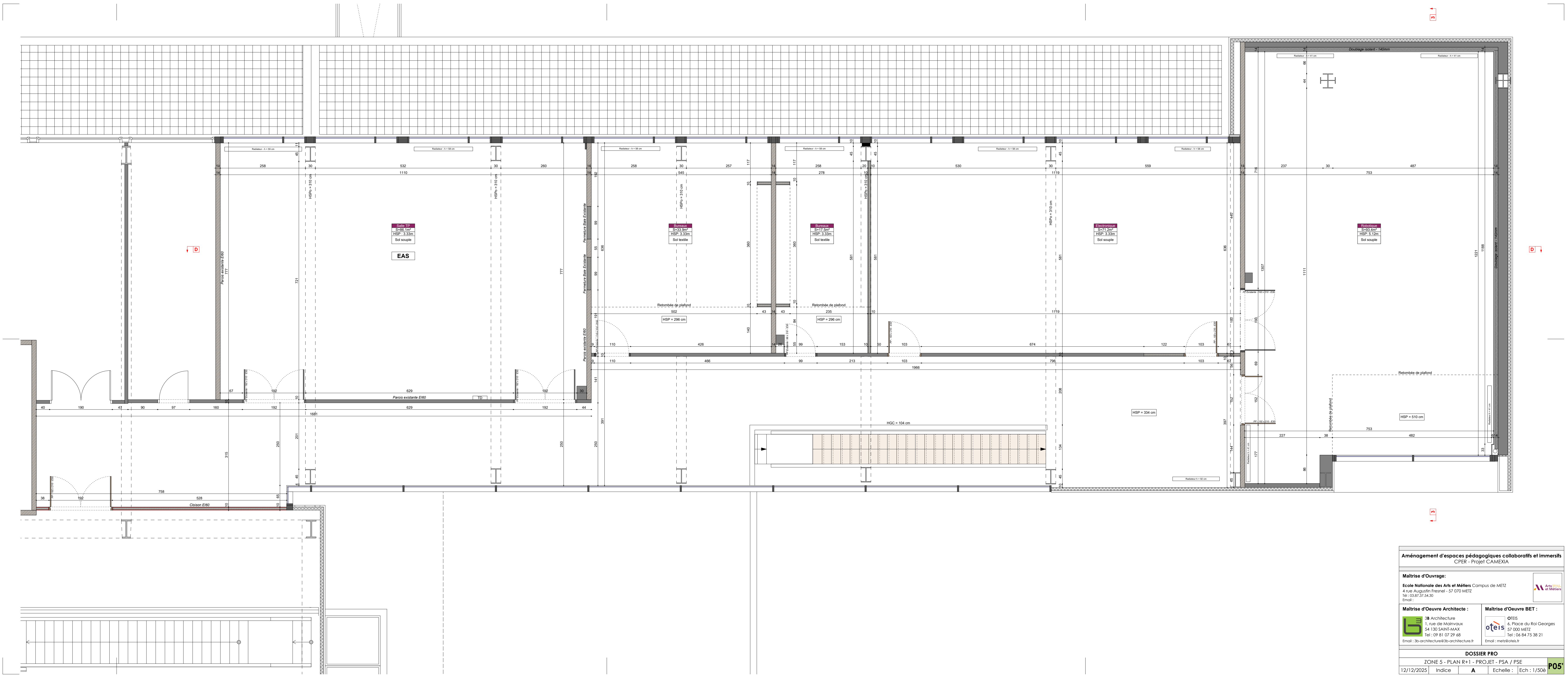

Aménagement d'espaces pédagogiques collaboratifs et immersifs
CPER - Projet CAMEXIA

Maîtrise d'Ouvrage:

Ecole Nationale des Arts et Métiers Campus de METZ
4 rue Augustin Fresnel - 57 070 METZ
Tel : 03.87.37.54.30
Email :



Maîtrise d'Oeuvre Architecte :

3B Architecture
1, rue de Mainvaux
54 130 SAINT-MAX
Tel : 09 81 07 29 68
Email : 3b-architecture@3b-architecture.fr



Maîtrise d'Oeuvre BET :

OTEIS
6, Place du Roi Georges
57 000 METZ
Tel : 06 84 75 38 21
Email : metz@oteis.fr



DOSSIER PRO

ZONE 5 - PLAN R+1 - PROJET - PSA / PSE

12/12/2025

Indice

A

Echelle : Ech : 1/50è

P05'

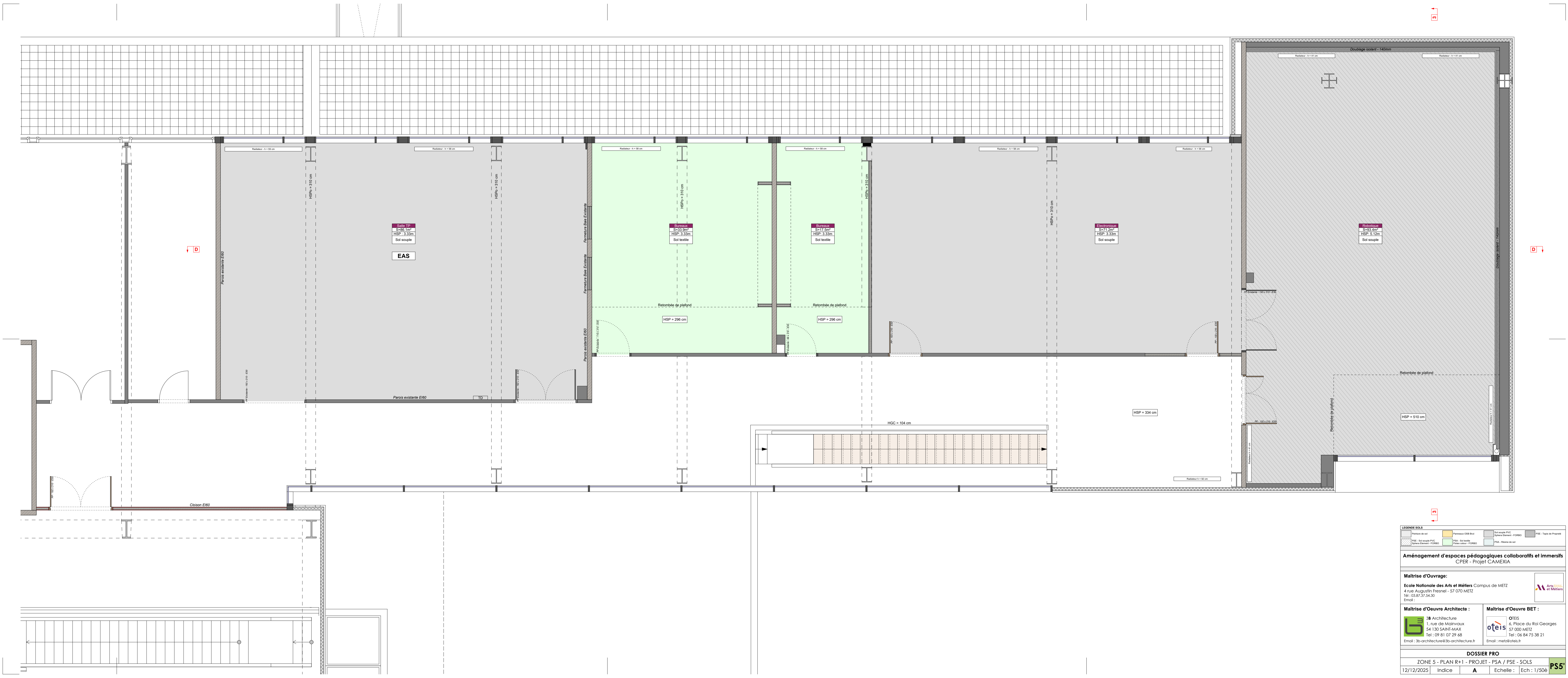

LEGENDE SOLS			
Plancher de sol	Panneaux OSB Brut	Sol escudo PVC	PSE - Toits de Propriété
PSE - Sol souple PVC	PSE - Sol textile	PSE - Sol souple PVC	PSE - Toits de Propriété
PSE - Sol souple PVC	PSE - Sol textile	PSE - Sol souple PVC	PSE - Toits de Propriété

Aménagement d'espaces pédagogiques collaboratifs et immersifs
CPER - Projet CAMEXIA

Maîtrise d'Ouvrage:
Ecole Nationale des Arts et Métiers Campus de METZ
4 rue Augustin Fresnel - 57 070 METZ
Tel : 03.87.37.54.30
Email :

Maîtrise d'Oeuvre Architecte :
3B Architecture
1, rue de Mainvaux
54 130 SAINT-MAX
Tel : 09 81 07 29 68
Email : 3b-architecture@3b-architecture.fr

Maîtrise d'Oeuvre BET :
OTEIS
6, Place du Roi Georges
57 000 METZ
Tel : 06 84 75 38 21
Email : metz@oteis.fr

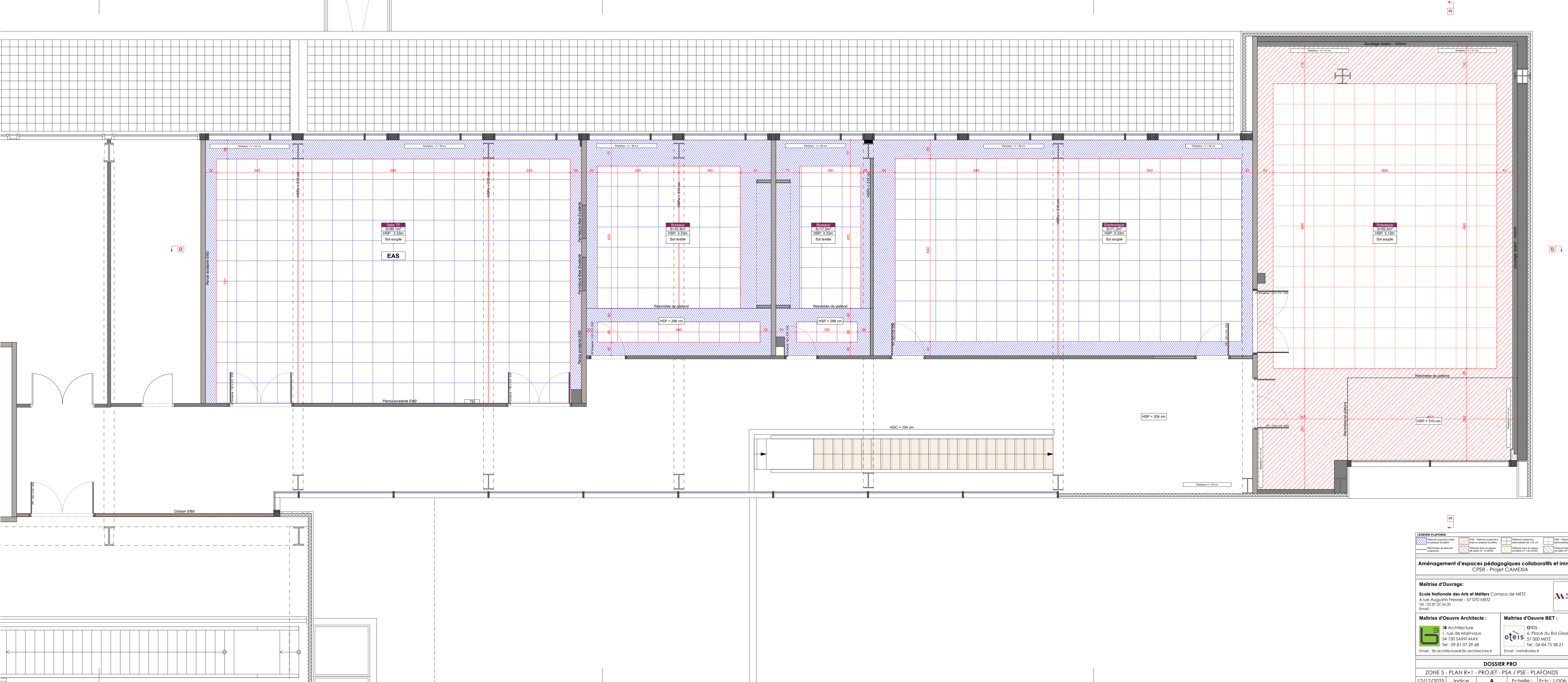

LEGENDE PLAFONDS			

Aménagement d'espaces pédagogiques collaboratifs et immersifs
CPER - Projet CAMEXIA

Maîtrise d'Ouvrage:
Ecole Nationale des Arts et Métiers Campus de METZ
4 rue Augustin Fresnel - 57 070 METZ
Tel : 03.87.37.54.30
Email :

Maîtrise d'Ouvre Architecte :
3B Architecture
1, rue de Mainvaux
54 130 SAINT-MAX
Tel : 09 81 07 29 68
Email : 3b-architecture@3b-architecture.fr

Maîtrise d'Ouvre BET :
OTEIS
6, Place du Roi Georges
57 000 METZ
Tel : 06 84 75 38 21
Email : metz@oteis.fr

